Lesson 13

新词
New words

shǒu

手

hand

词语
Word

- 手机
- 洗手
- 手里
- 左手
- 右手

新词
New words

qiānbǐ

铅笔

pencil

词语
Word

- 铅笔
- 笔
- 你有铅笔吗？

新词
New words

bīnguǎn

宾馆

hotel

词语
Word

- 定宾馆 dìng bīnguǎn
- 住宾馆 zhù bīnguǎn
- 五星级宾馆 wǔxīngjí bīnguǎn

- 宾馆 = 酒店

词语
Word

- 图书馆 túshū guǎn
- 饭馆 fànguǎn
- 咖啡馆 kāfēiguǎn
- 体育馆 tǐyùguǎn

新词
New words

lùkǒu

路口

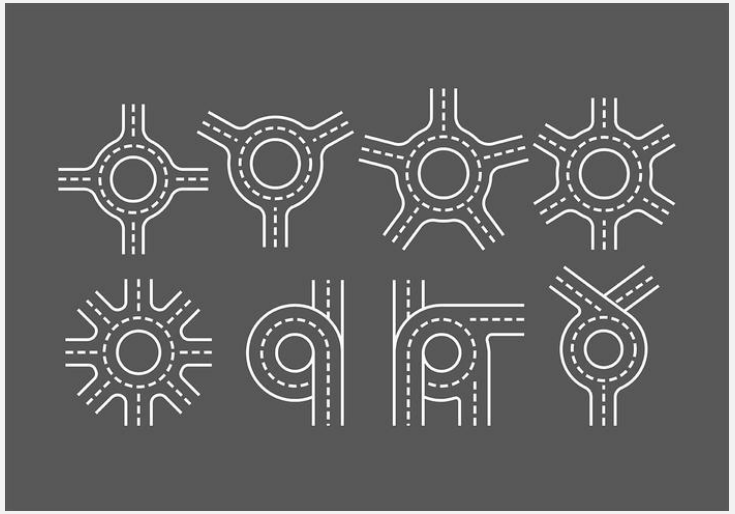

crossing

词语
Word

- Serrano和Goya路口
- 在路口
- 第一个路口
- 我到路口了。

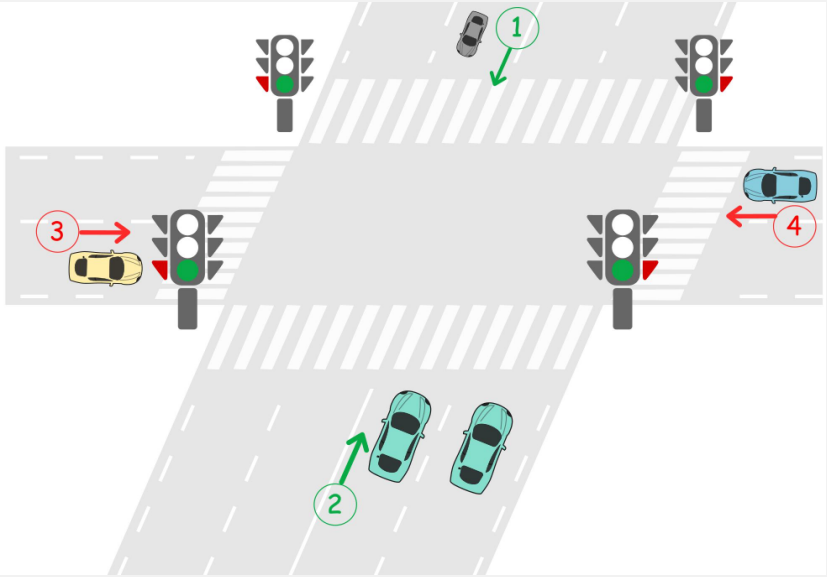

新词
New words

xiào

笑

smile
to smile

词语
Word

- 笑
- 大笑
- 她喜欢笑。

新词
New words

ná

拿

to take/hold

词语
Word

- 拿
- 拿手机
- 拿铅笔
- 拿书

新词
New words

yìzhí

一直

straight
all along

词语
Word

- 1. 一直走

- 2. 一直下雨

新词
New words

wǎng

往

to; towards

词语
Word

- 往前走
- 往右走
- 往后看
- 一直往前走

新词
New words

zhǎng

长

词语
Word

- Ella tiene ojos grandes.
- 她长着大眼睛。
- 她长着黑头发tóufà。

新词
New words

cháng

长

词语
Word

- 她的头发很长。

- 多长时间
- 很长时间

新词
New words

bān

班

词语
Word

- 一个班
- 汉语班
- 我们班
- 三班
- 班长

新词
New words

zhe

着

-ing

词语
Word

- 她拿着什么？

- 她拿着手机。

词语
Word

- 她拿着什么？

- 她拿着书。

词语
Word

- 她拿着什么？

- 她拿着红色的杯子。

词语
Word

- 他们穿着什么？

- 他们穿着黑色的衣服？

词语
Word

- 门开（kāi，open）着？
- 门关（guān，close）着？

- 门开着。

词语
Word

- 她坐（zuò）着。
- 她站（zhàn）着。

语法
Grammar

Sub	Verb	着	（Object）
她	站	着。	
她	拿	着	书。

语法
Grammar

- 词语复习

https://wordwall.net/es/resource/55692462/hsk2-l13-%e7%94%9f%e8%af%8d%e5%8d%a1

语法
Grammar

- “着”练习

https://wordwall.net/es/resource/74433727/hsk-2-lesson-13-%e7%9d%80%e7%bb%83%e4%b9%a0

课文
Text

- 张先生在办公室吗？

课文
Text

1 在办公室 In the office 13-1

Mén kāi zhe ne, qǐng jìn.

A: 门 开 着 呢，请 进。

Qǐngwèn, Zhāng xiānsheng zài ma?

B: 请问， 张 先生 在吗？

Tā chūqu le. Nǐ xiàwǔ zài lái ba.

A: 他出去了。你下午再来吧。

Hǎo de, xièxie!

B: 好 的，谢谢！

课文
Text

- 那个正在说话的人是谁?

课文
Text

- 请
  - 请进。
  - 请坐。
  - 请喝茶。
  - 请问，……？

课文
Text

- 他出去了，你下午再来吧。
- Ha salido. Vuelve por la tarde.

- 今天我喝了一杯咖啡了，明天再喝吧。
- 我今年不想去旅游了，明年再去吧。

课文
Text

- A：门开着呢，请进。
- B：请问，张先生在吗？
- A：他出去了，你下午再来吧。
- B：好的，谢谢！

课文
Text

- A： 门está abierta呢， __Por favor entra__。
- B： ___Disculpe___， 张先生在吗？
- A： 他está fuera了， Vuelve por la tard
- B： 好的， 谢谢！

课文
Text

- 那个正在说话的人是谁?

课文
Text

2 在办公室 In the office 13-2

Nàge zhèngzài shuōhuà de nǚháir shì shéi?

A: 那个 正在 说话 的女孩儿是 谁?

Wǒ zhīdào tā de míngzi, tā xìng Yáng, jiào Yáng Xiàoxiao,

B: 我 知道她的名字，她姓 杨，叫 杨 笑笑，

tā jiějie shì wǒ tóngxué.

她姐姐是我 同学。

Nàge shǒu li názhe qiānbǐ de ne?

A: 那个手 里拿着 铅笔的呢?

Wǒ bú rènshi.

B: 我 不认识。

课文
Text

- A：那个正在说话的女孩是谁？
- B：我知道她的名字，她姓杨，叫杨笑笑，她姐姐是我同学。
- A：那个手里拿着铅笔的呢？
- B：我不认识。

词语
Word

- 正在： Haciendo algo.

Indica que una acción está ocurriendo en un momento específico.

- 老师正在打电话。
- 我妈妈正在睡觉。
- 赵老师正在工作。
- 我们正在学汉语。

词语
Word

- Verbo着， Es similar a usar "estar" o "seguir" con un énfasis en el estado continuo o la coexistencia de una acción o situación.
  - 门开着。
  - 她穿着黑色的衣服。

词语
Word

12:02

1 甜甜 ···

你好，我在咖啡馆里，你在哪儿？

我在路口，很快就到。

好的。你进来以后，往左走。

我现在进门了。这个咖啡馆里面的人真多！

你穿着什么衣服？

我穿着白色的毛衣，黑色的裤子。你呢？

我穿着蓝色的裙子。

我觉得看到你了。

我现在站着，你看到我了吗？

对。

你还拿着一个礼物？

是的，今天是你的生日。这是给你的生日礼物。

课文
Text

- Person B有女朋友吗？
- Person B的女朋友爱笑吗？

课文
Text

3 在运动场 On the playground 13-3

Tīngshuō nǐ yǒu nǚpéngyou le? Wǒ rènshi tā ma?

A: 听说 你有 女朋友 了？ 我认识她吗？

Jiù shì wǒmen bān nàge zhǎngzhe liǎng ge dà yǎnjing,

B: 就是 我们 班那个 长着 两 个大 眼睛，

fēicháng ài xiào de nǚháir.

非常 爱笑的女孩儿。

Tā bú shì yǒu nánpéngyou ma?

A: 她不是有 男朋友 吗？

Nàge yǐjīng shì tā de qián nányǒu le.

B: 那个已经是她的前 男友了。

课文
Text

- 长着两个大眼睛
- 集市 jíshì

课文
Text

他长着咖啡色头发

他长着什么颜色的眼睛都可以。

长着短duǎn睫毛jiémáo 不帅shuài。

课文
Text

- 长着蓝色的眼睛
- 长着长头发
- 长着洁白jiébái的牙齿yáchǐ
- 长着瘦瘦shòu的 高高的身体

课文
Text

- 长着大眼睛 很漂亮
- 长着瘦瘦的身体的女孩很漂亮。
- 长着高高的身体的男孩很帅。
- 长着小　鼻子bízi很漂亮-很帅。

课文
Text

- 长着黄头发很漂亮。
- 长着绿色或者huòzhě蓝色的眼睛
- 很高
- 长着小麦色 xiǎomàisè wheat的皮肤pífū

课文
Text

- 长着大鼻子（bízi）
- 长着大耳朵（ěrduo）

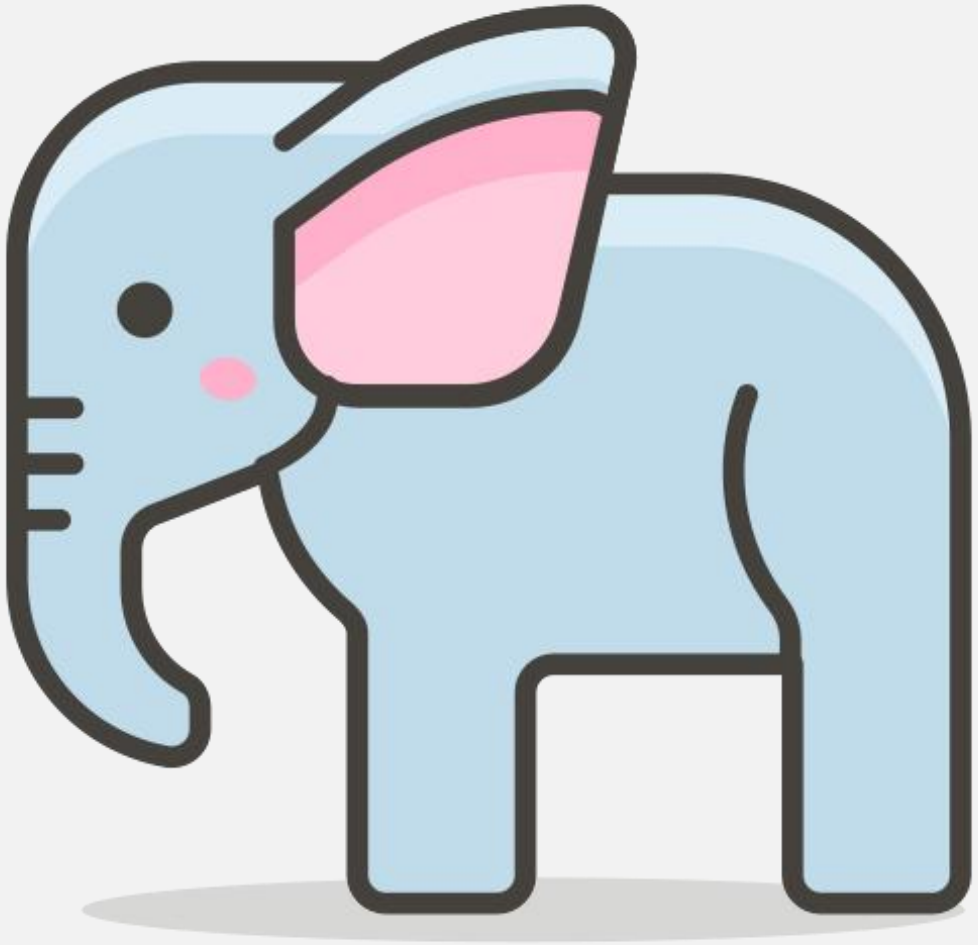

词语
Word

zhǎng

- 它长着……。

词语
Word

- 她呢？
- 她长着……
- 相机xiàngjī

课文
Text

- A：听说你有女朋友了，我认识她吗？
- B：就是我们班那个长着两个大眼睛，非常爱笑的女孩儿。
- A: 他不是有男朋友吗？
- B：那个已经是他的前男友了。

课文
Text

- 你能告诉我怎么走吗？

- 从这儿一直往前走，到了前面的路口再往右走。

课文
Text

4 在路上 On the road 13-4

Qǐngwèn, zhèr lí Xīnjīng Bīnguǎn yuǎn ma?

A: 请问，这儿离新京宾馆远吗？

Bù yuǎn, zǒu lù èrshí fēnzhōng jiù dào.

B: 不远，走路二十分钟就到。

Nǐ néng gàosu wǒ zěnme zǒu ma?

A: 你能告诉我怎么走吗？

Cóng zhèr yìzhí wǎng qián zǒu, dàole qiánmiàn

B: 从这儿一直往前走，到了前面

de lùkǒu zài wǎng yòu zǒu.

的路口再往右走。

词语
Word

Cómo pedir direcciones.

- 请问，……在哪儿？
- 请问，……在哪里？
- 请问，怎么去……？
- 请问，……怎么走？

fùjìn

- 请问，这儿附近有……吗？

词语
Word

Cómo responder.

从这儿一直往前走，

到了……再往……走。

往右拐guǎi

往左拐guǎi

词语
Word

- A：请问，这儿离新京宾馆远吗？
- B：不远，走路二十分钟就到。
- A：你能告诉我怎么走吗？
- B：从这儿一直往前走，到了前面的路口再往右走。

词语
Word

- https://www.youtube.com/watch?v=JLeorzAhCRk

词语
Word

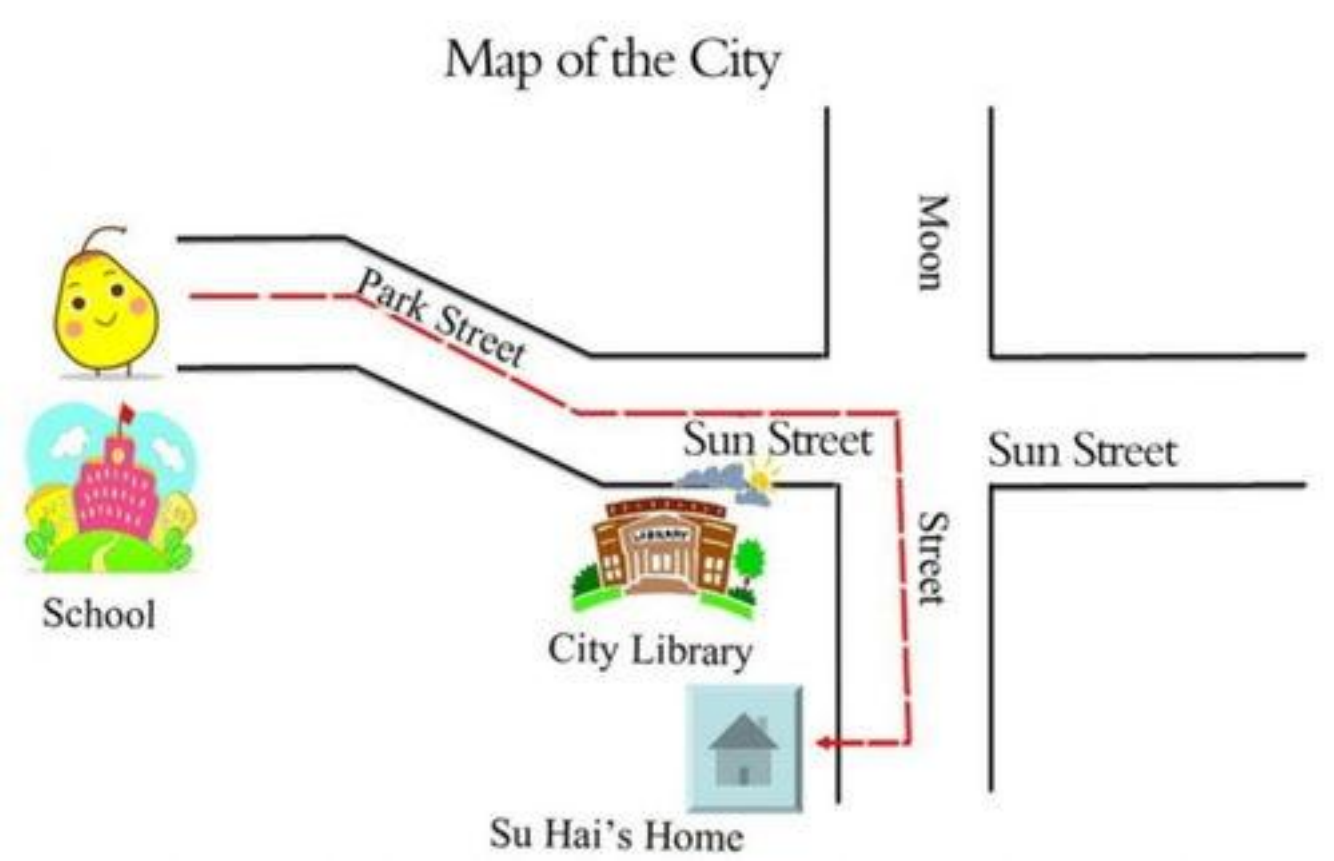
Map of the City
Park Street
Moon
Sun Street
Sun Street
Street
School
City Library
Su Hai's Home